



 reserva fácil

RESERVA FÁCIL
CORPORATIVO

 CVC
corp



A plataforma

O Reserva Fácil é uma plataforma de selfbooking que permite pesquisar e reservar em tempo real passagens aéreas, rodoviárias, seguro viagem, hotelaria e locação de carros, agilizando o processo de gestão de viagens corporativas.



Aumente a produtividade da sua empresa e diminua seus custos adotando uma ferramenta de gestão de viagens que permite aos funcionários a realização de reservas e emissões de acordo com as políticas estabelecidas pela empresa.





Empresas que utilizam o Reserva Fácil





Vantagens

- Agiliza o processo de solicitações de viagens;
- Garante o controle e acompanhamento de custos;
- Políticas de viagens customizadas de acordo com os parâmetros da empresa;
- Todas as informações em um único lugar, 100% online.

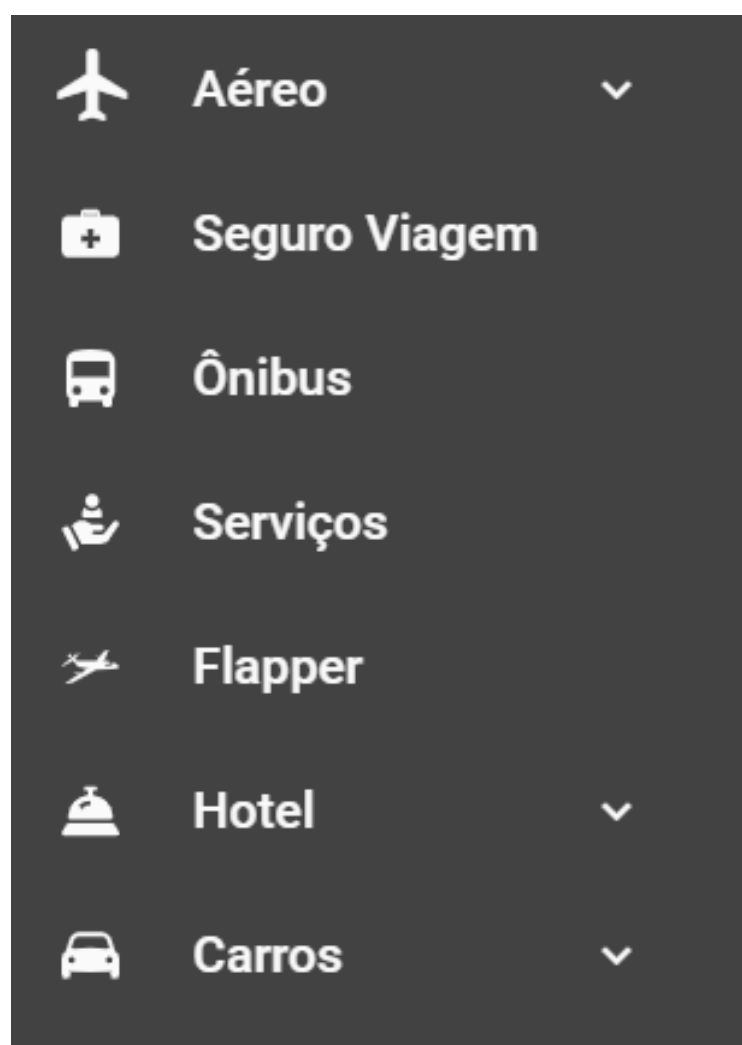

Política de viagens



Múltiplos centros de custo



Módulo autorizador de compra



Forma de pagamento



Pré-cadastro perfil de passageiros



Reembolso





Facilidades no fluxo de emissão

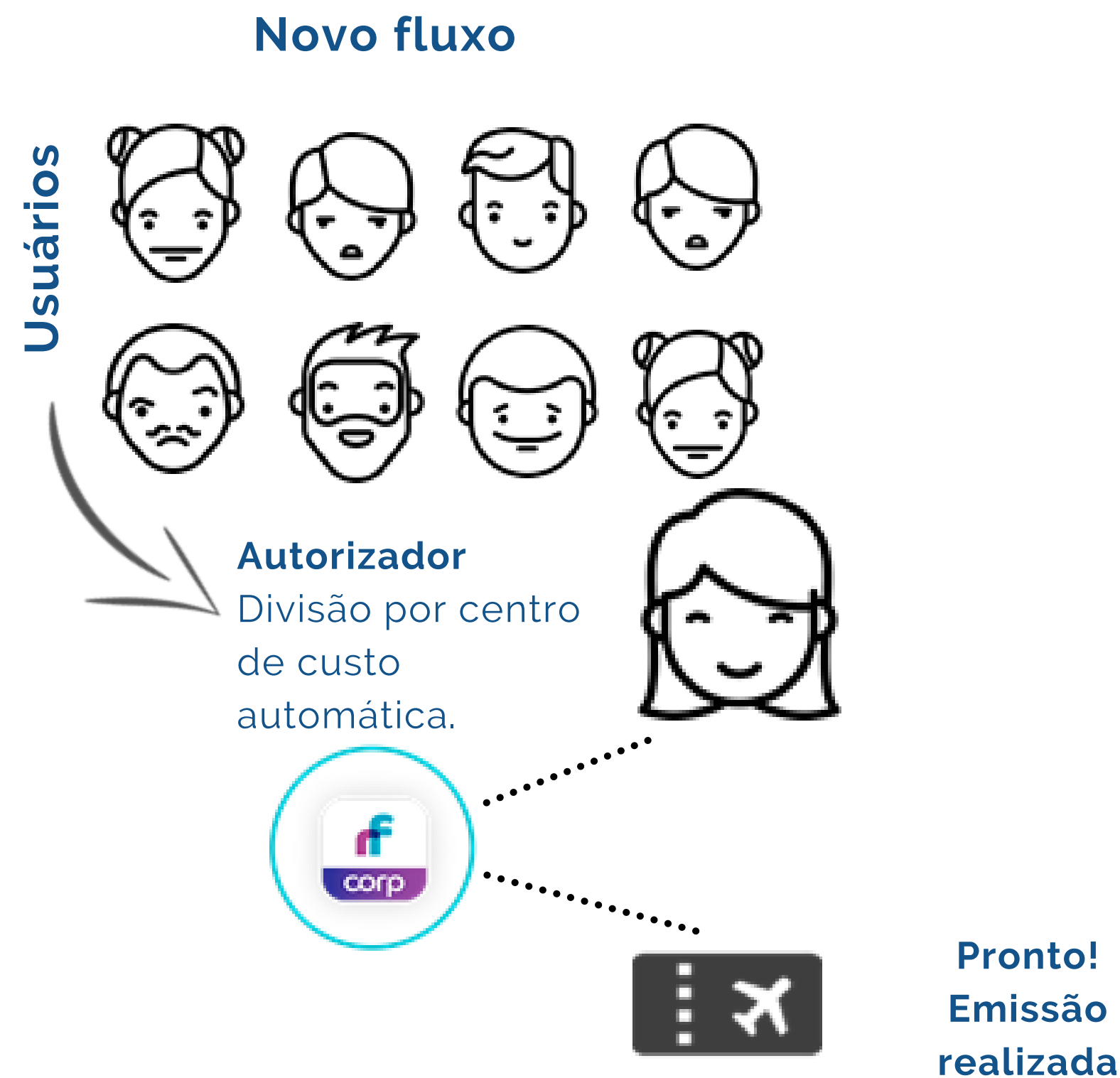
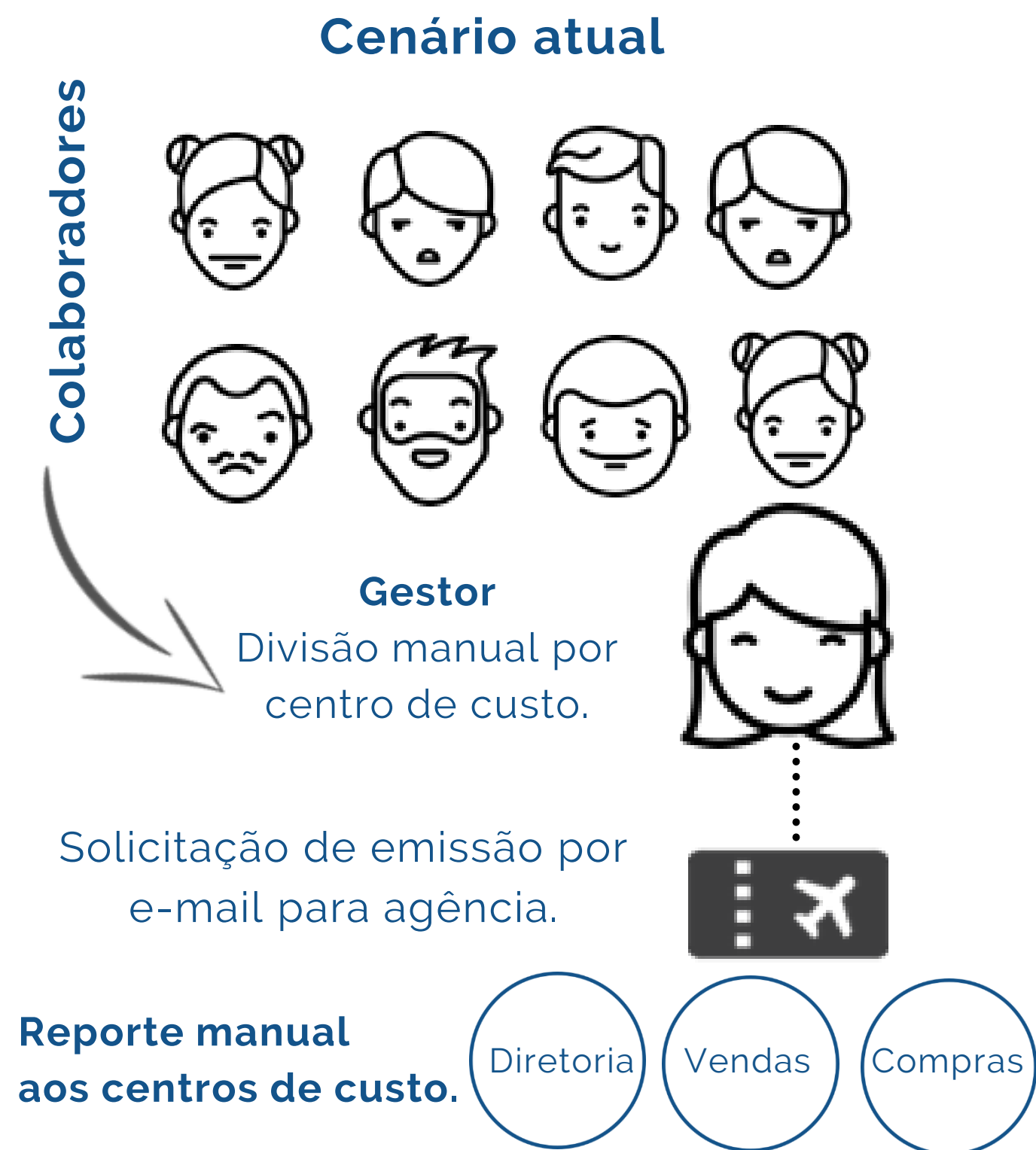

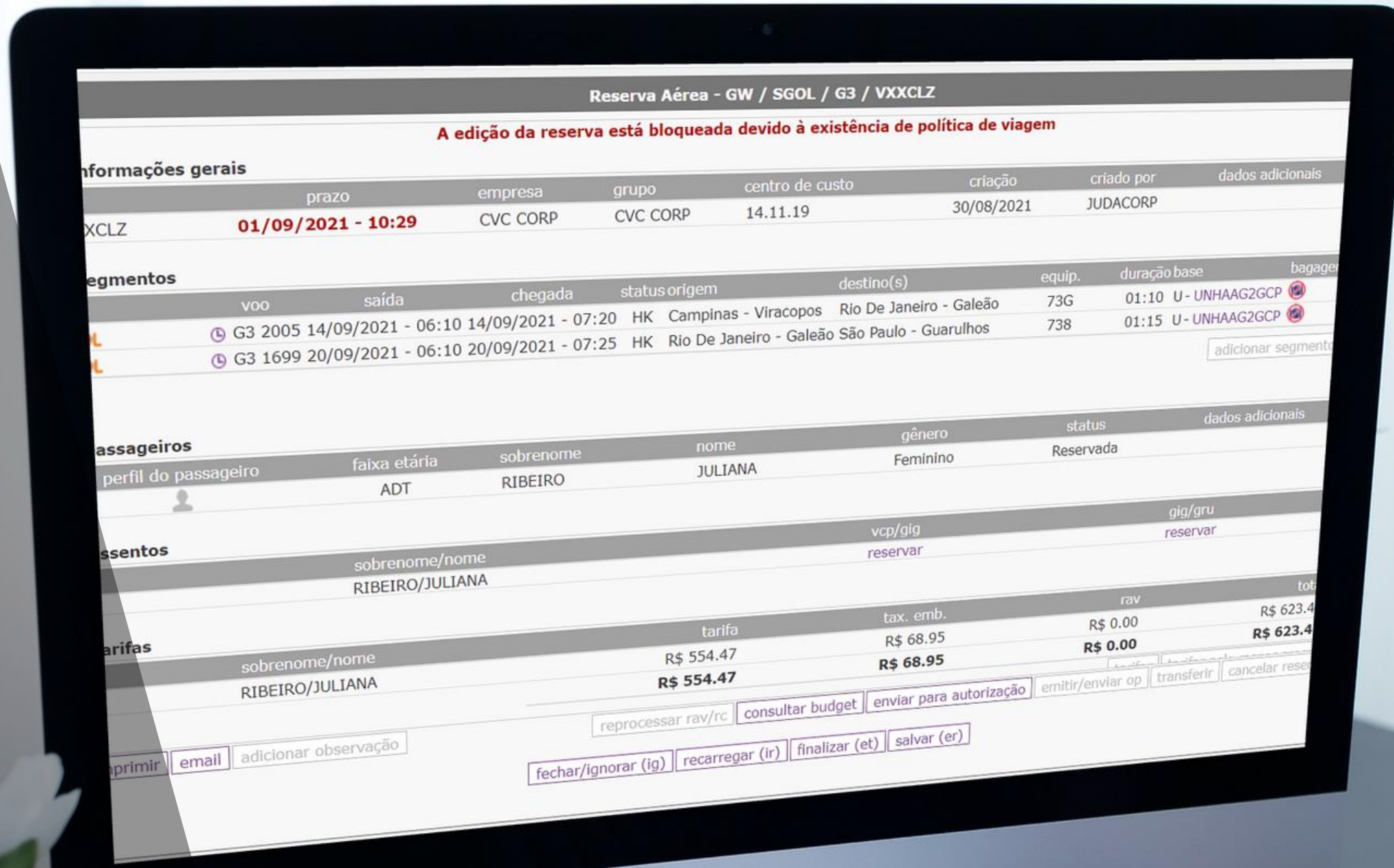

POLÍTICAS DE VIAGENS



Regras gerais



Estabelecer políticas de viagens é fundamental para otimização e gestão das viagens e gastos dentro da empresa.

POLÍTICAS EXISTENTES NO RESERVA FÁCIL

Bilhetes aéreos:

Antecedência de reserva – Programação da viagem.

Menor preço – Escolha dos voos com melhores preços.

Budget - Cada área terá um valor mensal disponível para viagens de acordo com o gestor.

Hotelaria:

Categoria por estrelas

Diária media em reais no Brasil e exterior

Hospedagem em dias específicos da semana

Caso alguma política seja violada, será visualizado no momento da criação da reserva.

Em casos de violação de política, o usuário deverá enviar para o aprovador, mediante justificativa.



Aprovação das viagens



APP RF CORP

Com o aplicativo Reserva Fácil Corporativo, você acompanha o fluxo de viagens dos seus colaboradores, além de aprovar ou rejeitar as solicitações de onde estiver e com toda a segurança.



Solicitações

Total: R\$ 413,88

Essa reserva possui violação de política de viagem

Informações gerais

Loc	Criado por	Em
DXHCSW	JUUSUARIA	23/02/2023
Prazo para emissão	Centro de Custo	
24/Fev 06:40		

Passageiros e tarifas

Nome
SOUZA/DIEGO

Total
R\$ 413,88

REPROVAR APROVAR

Solicitações

Total: R\$ 413,88

Essa reserva possui violação de política de viagem

Atenção

Tem certeza que deseja aprovar?

Justificativa
Autorizado

CANCELAR CONFIRMAR

Nome
SOUZA/DIEGO

Total
R\$ 413,88

REPROVAR APROVAR

reserva fácil

Pedidos Pendentes

Criado por	Total	N. Pedido
JUUSUARIA	R\$ 413,88	72180469
Solicitado em	Loc	Status
23/02/2023	DXHCSW	Expirado

Lista de Reservas

Em autorização

Loc	Sobrenome/Nome	Em
DXHCSW	SOUZA/DIEGO	23/02/2023
Criado por	Embarque	Prazo para emissão
JUUSUARIA	25/02/2023	24/02/2023

Ofertas

Dólar IATA

R\$ 5,1730

Atualizado em 23/02/2023

Reservas

Emitida

Loc	Sobrenome/Nome	Em
DXHCSW	SOUZA/DIEGO	23/02/2023
Criado por	Embarque	Prazo para emissão
JUUSUARIA	25/02/2023	24/02/2023

Cancelada

Loc	Sobrenome/Nome	Em
DXHCSW	SOUZA/DIEGO	23/02/2023
Criado por	Embarque	Prazo para emissão
JUUSUARIA	25/02/2023	24/02/2023



Relatórios



VIOLAÇÃO DE POLÍTICA DE VIAGEM

Administre através desse relatório todos os pedidos emitidos que houveram violação na política de viagem. Tenha acesso as informações completas como qual usuário violou, por quem foi aprovado e qual a justificativa mencionada.



MARKET SHARE POR COMPANHIA AÉREA

Com ele é possível verificar a participação das companhias aéreas de acordo com as emissões no período selecionado, sempre com as informações até o dia anterior da consulta.

Com esse controle é possível negociar acordo corporativo dependendo do movimento com cada cia aérea.



MARKET SHARE POR DESTINO

Verifica a participação de cada destino dentro de um período específico de acordo com as emissões, sempre com as informações até o dia anterior da consulta.



Relatórios



TARIFA MÉDIA

Este relatório apresenta a tarifa média de cada destino, de acordo com as emissões realizadas no período selecionado.



ECONOMIA - LOST SAVINGS

O relatório conhecido no mercado como *lost savings*, possibilita a análise de uma tarifa e a compara com outras disponíveis no momento da emissão. A busca também é feita por período selecionado, dentro de um período de horas predeterminado de acordo com sua empresa.



BUDGET

Budget mensal por centro de custo ou grupos de usuários do Reserva Fácil.

Acompanhe os gastos da sua empresa ou determinado centro de custo e visualize o valor disponível e utilizado no momento da reserva.



Relatórios



FLUXO DE COMPRA (NOTAS)

Disponível nas reservas de todos os produtos Reserva Fácil.

Através deste campo é possível comunicar-se com todos os usuários envolvidos no fluxo da reserva, melhorando e registrando toda a comunicação entre agência e clientes.

Todas as notas são registradas e seu conteúdo é público, podendo ser consultadas por qualquer usuário com acesso a reserva e a cada nota salva o destinatário recebe um aviso no e-mail.



MOTIVO DE VIAGEM / SOLICITANTE

No momento da reserva existe a opção de preencher qual é o motivo da viagem e quem é o solicitante.

Estes campos serão integrados aos relatórios sempre que preenchidos.



Guardião

Todas as reservas e emissões 100% monitoradas 24 horas por dia.

O Guardião notifica os usuários por e-mail ou na fila do Reserva Fácil sempre que ocorrer alguma mudança como:

horário do voo, data de embarque/retorno, prazo de expiração da reserva, status da reserva e status do voo.

Atualização automática de dados da reserva WP1B2Q / NDCR

GUARDIAO RF <guardiao@reservafacil.tur.br>
Seg, 09/08/2021 20:19
Cc: Juliana Ribeiro <juliana.ribeiro@cvccorp.com.br>

Atualização automática de dados da reserva WP1B2Q / NDCR



Alteração na reserva

- Alteração no trecho (SSA/GIG): Horário de chegada alterada de 13:20 para 17:50
- Alteração no trecho (SSA/GIG): Horário de saída alterada de 11:10 para 15:40
- Alteração no trecho (GIG/SSA): Horário de chegada alterada de 13:45 para 13:35
- Alteração no trecho (GIG/SSA): Horário de saída alterada de 11:40 para 11:30

Informações Gerais

Loc	Prazo	Criação	Usuário:
WP1B2Q	30/12/9999 - 21:00	24/11/2020	

O aprovador será notificado caso tenha algum pedido para ser aprovado.

Pedido de autorização: 6-561.650/1

Reserva Fácil <guardiao@reservafacil.tur.br>
Qua, 11/08/2021 12:38
Cc: Juliana Ribeiro <juliana.ribeiro@cvccorp.com.br>

Pedido de autorização: 6-561.650/1

Enviado por: GLAUCIA AMORIM (11/08/2021 - 12:38)

TREINAMENTO B2B

[Clique aqui para abrir o pedido de autorização](#)

Violação de Política de Viagem

Justificativa: Outros: treinamento

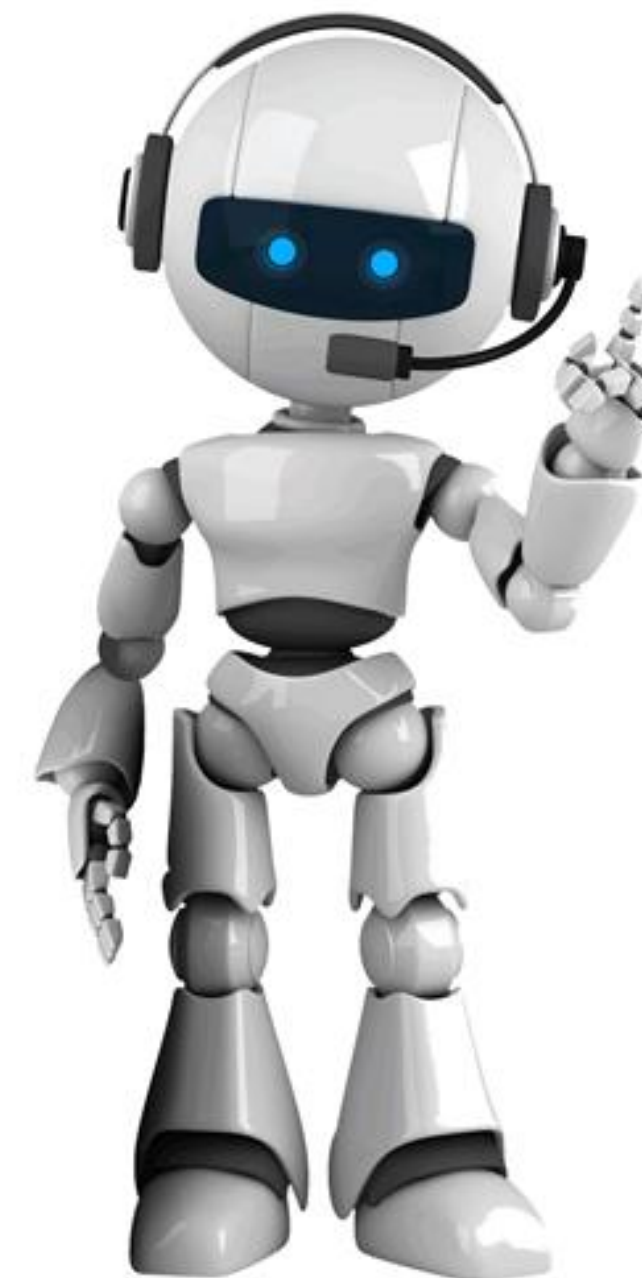

Seu dia a dia mais fácil.

